

**FICHA TECNICA REFERENCIAL DE IDENTIFICACION PUNTO CRITICO DEL SECTOR MAYUTANI - COCHAPAMPA, DISTRITO DE YUNGA PROVINCIA GENERAL SANCHEZ CERRO, DEPARTAMENTO DE MOQUEGUA**
**PROPUESTA: CONSTRUCCION DE DIQUE CON ENROCADO EN MARGEN IZQUIERDA DEL RIO TAMBO, SECTOR MAYUTANI-COCHAPAMPA, DISTRITO YUNGA, PROVINCIA GENERAL SANCHEZ CERRO, DEPARTAMENTO MOQUEGUA**
**I.- UBICACION:**

RÍO	TAMBO	SECTOR	MAYUTANI-COCHAPAMPA	MD	MI	X
DPTO.	MOQUEGUA	PROV.	GENERAL SANCHEZ	DIST.	YUNGA	
AUTORIDAD ADMINISTRATIVA DEL AGUA		CAPLINA OCOÑA	ADMINISTRACION LOCAL DE AGUA		TAMBO ALTO TAMBO	

**II.-UBICACION GEOGRAFICA EN COORDENADAS UTM - DATUM: WGS84**

TRAMO	INICIO:	ESTE	319.977 m	NORTE	8.209.064 m	ZONA	19 S
	FIN:	ESTE	319.618 m	NORTE	8.208.542 m	ZONA	19 S

**III.- EVALUACION DE LA ZONA EXPUESTA A INUNDACIONES::**
**3.1.- GEOLOGÍA**

La conformación del cauce esta compuesto por bolonería de 0.4 m a 0.1 m en mayor proporción con presencia de arenas y material fino ; el talud del margen derecho presenta material suelto con limos propio de terrazas coluviales , en margen izquierdo el talud esta conformado por material acumulado aluvial y coluvial , formando terrazas de 20 a 100 m que se ha utilizado como terraplén para la habilitación de vía de acceso, estadio de Yunga y terrenos de cultivo , cota superior entre 5 a 10 metros del thalweg el tipo de suelo es de textura franco arenoso gravosa recubierto por un tapiz vegetal, . El cauce del rio Tambo en el tramo critico tiene una pendiente de 1,0 a 2% aproximadamente, pendiente uniforme y de sección transversal uniforme , el ancho de cauce es de 65 m aproximadamente , entre nivel de trocha y talweg existe una diferencia de altura de 4.2 m. actualmente se observa entre cauce de rio y trocha de margen izquierda material arrimado a manera de dique de protección de alto 2 a 4 metros

**3.2.- HIDROLOGÍA**

Se ha estimado el caudal máximo por el método de huella máxima, obteniendo un caudal de 347 m3/seg, con tirante de 1.2 m , en la zona no se cuenta con estación hidrométrica, sin embargo se pueden estimar los caudales de maximas avenidas mediante métodos estadísticos para un corto periodo de retorno. Mediante el análisis de los eventos hidrológicos extremos de la cuenca de la quebrada, se precisa mayor frecuencia de inundaciones son los meses de enero a marzo.

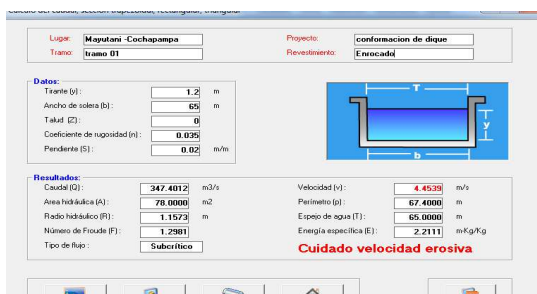
**3.3.- AREAS PRODUCTIVAS:**

la afectacion de las areas seria indirecta debido a falla en la comunicacion con la ciudad de Arequipa y Moquegua dichas areas se encuentran cercanas al CP Yunga

Area Total (Has)	Cultivos	Area (Has)	Total Cabezas de Ganado	Clase	Nº	Infraestructura afectada	Nombre	Cantidad	Longitud (m)
5	Papa	0.6	0	Vacunos	0	Bocatomas	-	-	-
	Quinua	0		Ovinos	0	Canales	-	-	-
	Habas	1		Camelidos	0	Puentes	-	-	-
	Av. forrajera	1.5		Equinos	0	Carreteras	-	-	-
	Alfalfa	0		Porcinos	0	Redes Electricas	-	-	-
	otros	0		otros	0	Servicios de agua y desague	-	-	-

**3.4.- POBLACIÓN EXPUESTA:**

En el tramo critico ubicado cercano al rio Tambo margen Izquierda se encuentra ubicada en la margen izquierda y está constituida por via de acceso de Centros Poblados de Yunga, San Cristóbal y otros centros poblados de la Región de Moquegua , la zona en riesgo constituye trocha de acceso a centros poblados y áreas de cultivos, la parte inicia se ubica en la confluencia de cauce de quebrada con rio Tambo, y la parte final se ubica hacia aguas abajo de estadio y terrenos de cultivo, se cuenta con protección temporal constituida por arrimado de material propio de rio ,la población afectada son los pobladores del CP Yunga y aledaños a los cuales constituyen una potencial de afectación de 833 habitantes, 277 viviendas , centros educativos de nivel inicial, primario y superior

Nº de Familias	Nº de Viviendas	Tipo	Nº de I.E.P./I.E.S	Nombre	Postas Medicas	Nombre	Otros	Nombre
128	128	Adobe y Calaminas				-	1	Estadio Mayutani Cochapampa

**IV.- EVALUACIÓN ECONOMICA:**
**CUADRO BASICO DE EVALUACION DE DAÑOS E IMPACTOS PROBABLES**

Nº DE FAMILIAS AFECTADAS	SERVICIO ELECTRICO AFECTADO		SERVICIO DE AGUA Y DESAGUE AFECTADO		Nº INSTITUCIONES EDUCATIVAS AFECTADAS	CENTROS DE SALUD TOTAL AFECTADOS
	SI	NO	SI	NO		
128		X		X		

CULTIVOS AFECTADOS		POBLACION GANADERA AFECTADA		CARRETERA (s) AFECTADAS (KM)	INFRAESTRUCTURA HIDRAULICA AFECTADA (Km. - Unid.)						INFRAESTRUCTURA VIAL AFECTADA (Km - Unid.)			
Cultivo	Area (ha)	Tipo de Ganado	Número de cabezas		BOCATOMAS (Unidad)	CANALES (km)	DIQUES (km)	DRENS (km)	ACEQUIAS (km)	OTROS	CARRETERAS	CAMINOS	PUENTES	OTROS
Varios	3.1										0.670			1

## V.- PROPUESTA TECNICA:

### 5.1.-Estructural

Se plantea la conformación de una defensa ribereña: dique protegido con roca acomodada y conformación de uña en una longitud de 670 m en la margen izquierda del río Tambo, se cuenta con disponibilidad de materiales de construcción para dique enrocado, el material se encuentra disponible en una cantera ubicada a 7.00 Km que presenta grandes cantidades de roca para la ejecución de la actividad también se observa otra zona con potencial en la margen derecha a unos 2.0 Km aguas arriba con potencial de explotación

## VI.-ESQUEMA DE PROPUESTA TÉCNICA:

### 6.1.-VISTA EN PLANTA

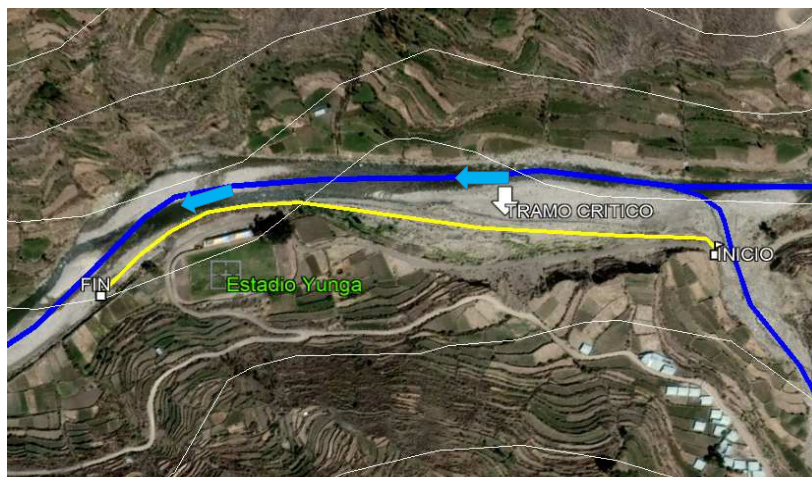

### 6.1.-VISTA EN PLANTA

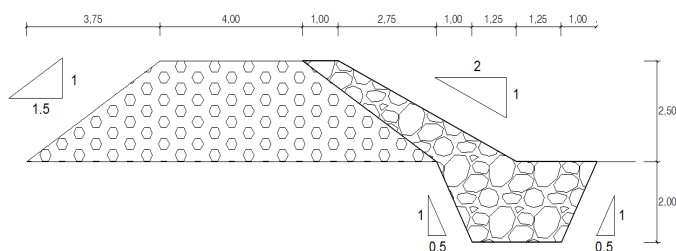

## VII.- IMAGEN SATELITAL DE ZONA VULNERABLE (GOOGLE EARTH)



## VIII.- PANEL FOTOGRAFICO DE ZONA VULNERABLE

 <p>Vista Panorámica Inicio de Sector intersección con cauce</p>	 <p>Tramo en río Río Tambo , a la izquierda de imagen trocha de aceos hacia</p>
 <p>zonas agrícolas y trocha de acceso Arequipa - Yunga</p>	 <p>Punto final Vista hacia aguas arriba, se observa arrimado de maerila, trocha</p>

## IX.- PRESUPUESTO ESTIMADO:

ITEM	DESCRIPCIÓN	UND	METRADO	PRECIO S UNITARI	PRECIO PARCIAL S/
<b>1.01</b>	<b>OBRAS PROVISIONALES</b>				<b>3,503.28</b>
01.01.01	CASETA DE GUARDIANIA Y DEPOSITO 10.50 m x 3.50 m	gib	1.00	2,154.22	2,154.22
01.01.02	CARTEL DE OBRA 4.80x3.60 m (GIGANTOGRAFIA)	und	1.00	1,349.06	1,349.06
<b>01.02</b>	<b>OBRAS PRELIMINARES</b>				<b>18,511.08</b>
01.02.01	MOVILIZACION Y DESMOVILIZACION	gib	2.00	4,000.00	8,000.00
01.02.02	DESVIO DE RIO	km	0.20	8,004.00	1,600.80
01.02.03	HABILITACION DE CAMINOS DE ACCESO	m	220.00	15.60	3,432.00
01.02.04	GUARDIANIA EN OBRA	día	50.00	80.00	4,000.00
01.02.05	TRAZO Y REPLANTEO	km	0.67	1,228.79	823.29
01.02.06	CONTROL TOPOGRAFICO	km	0.67	977.60	654.99
<b>01.03</b>	<b>MOVIMIENTO DE TIERRAS</b>				<b>137,151.30</b>
01.03.01	CONFORMACION DE DIQUE SECO CON MAQUINARIA	m3	12,981.25	5.06	65,685.13
01.03.02	EXCAVACION DE UÑA	m3	4,690.00	7.45	34,940.50
01.03.03	PERFILADO Y REFINE DE TALUD	m2	10,870.74	3.36	36,525.68
<b>01.04</b>	<b>ENROCADO</b>				<b>513,235.75</b>
01.04.01	SUMINISTRO DE ROCA	m3	7,922.75	24.00	190,146.00
01.04.02	SELECCION Y ACOPIO DE ROCA	m3	7,922.75	11.14	88,259.44
01.04.03	CARGUIO Y TRANSPORTE DE ROCA	m3	7,922.75	22.20	175,885.05
01.04.04	ACOMODO DE ROCA	m3	7,922.75	7.44	58,945.26
<b>COSTO DIRECTO</b>					<b>672,401.41</b>
GASTOS GENERALES (10%CD)					67,240.14
UTILIDAD (10%CD)					67,240.14
<b>Sub Total</b>					<b>806,881.69</b>
IGV (18%)					145,238.70
Supervision (5% CD)					33,620.07
Seguimiento y Monitoreo (2% CD)					13,448.03
Ficha Definitiva					10,000.00
<b>TOTAL</b>					<b>1,009,188.49</b>

**X- CRONOGRAMA DE EJECUCIÓN****CONSTRUCCION DE DIQUE CON ENROCADO EN MARGEN IZQUIERDA DEL RIO TAMBO , SECTOR MAYUTANI-COCHAPAMPA**

N°	DESCRIPCION	M E S E S											
		PRIMER MES				SEGUNDO MES				TERCER MES			
		1	2	3	4	1	2	3	4	1	2	3	4
1	OBRAS PROVISIONALES												
01.01.01	CASETA DE GUARDIANIA Y DEPOSITO 10.50												
01.01.02	CARTEL DE OBRA 4.80x3.60 m (GIGANTOGRA												
01.02	OBRAS PRELIMINARES												
01.02.01	MOVILIZACION Y DESMOVILIZACION												
01.02.02	DESVIO DE RIO												
01.02.03	HABILITACION DE CAMINOS DE ACCESO												
01.02.04	GUARDIANIA EN OBRA												
01.02.04	TRAZO Y REPLANTEO												
01.02.04	CONTROL TOPOGRAFICO												
01.03	MOVIMIENTO DE TIERRAS												
01.03.01	CONFORMACION DE DIQUE SECO CON MAQUINARIA												
01.03.02	EXCAVACION DE UNA												
01.03.03	PERFILADO Y REFINE DE TALUD												
01.04	ENROCADO												
01.04.01	SUMINISTRO DE ROCA												
01.04.02	SELECCION Y ACOPIO DE ROCA												
01.04.03	CARGUIO Y TRANSPORTE DE ROCA												
01.04.04	ACOMODO DE ROCA												

## ACTIVIDADES A REALIZAR PARA EL CUMPLIMIENTO DE LA OBRA

Item	Actividades	Und.	Mes 1				Mes 2				Mes 3	
			1	2	3	4	1	2	3	4	1	2
1.01	FORMULACION DE FICHA TECNICA											
1.02	CONTRATACION	0										
1.03	EJECUCION	0										
1.04	SEGUIMIENTO	0										
1.05	LIQUIDACION											

**XI.- PARTICIPACIÓN EN EL REGISTRO DE LA FICHA TECNICA****11.1.- FIRMA DE REPRESENTANTES DE INSTITUCIONES PARTICIPANTES:**

PROFESIONAL DEL ALA QUE HA ELABORADO LA FICHA TÉCNICA  
Nombre firma y sello

ADMINISTRADOR DE LA ADMINISTRACIÓN LOCAL  
Nombre firma y sello

PROFESIONAL DESIGNADO POR LA AAA  
Nombre firma y sello

DIRECTOR DE LA AUTORIDAD ADMINISTRATIVA  
Nombre firma y sello

Fecha de elaboracion de Fi

20/07/2022

\* LA PRESENTE FICHA TECNICA ES REFERENCIAL, RESPECTO AL PRESUPUESTO, METRADOS, COSTOS UNITARIOS E INSUMOS; DEBIENDO SER LA FICHA TECNICA DEFINITIVA LA QUE ESTABLEZCA EL PRESUPUESTO DE LA ACTIVIDAD U OBRA.

\* LA PROPUESTA TECNICA ES REFERENCIAL Y PUEDE VARIAR DE ACUERDO AL ESTUDIO DE LA FICHA TECNICA DEFINITIVA



## Presupuesto

Actividad **0202056 CONSTRUCCION DE DIQUE CON ENROCADO EN MARGEN IZQUIERDA DEL RIO TAMBO , SECTOR MAYUTANI-COCHAPAMPA, DISTRITO YUNGA , PROVINCIA GENERAL SANCHEZ CERRO , DEPARTAMENTO MOQUEGUA**

Lugar **MAYUTANI-COCHAPAMPA**

Fecha **20/07/2022**

Item	Descripción	Und.	Metrado	Precio S/.	Parcial S/.
01	<b>OBRAS PROVISIONALES</b>				<b>3,503.28</b>
01.01.01	CASETA DE GUARDIANIA Y DEPOSITO 10.50 m x 3.50 m	glb	1.00	2,154.22	2,154.22
01.01.02	CARTEL DE OBRA 4.80x3.60 m (GIGANTOGRAFIA)	und	1.00	1,349.06	1,349.06
01.02	<b>OBRAS PRELIMINARES</b>				<b>18,511.08</b>
01.02.01	MOVILIZACION Y DESMOVILIZACION	glb	2.00	4,000.00	8,000.00
01.02.02	DESVIO DE RIO	km	0.20000	8,004.00	1,600.80
01.02.03	HABILITACION DE CAMINOS DE ACCESO	m	220.00	15.60	3,432.00
01.02.04	GUARDIANIA EN OBRA	día	50.00	80.00	4,000.00
01.02.05	TRAZO Y REPLANTEO	km	0.67	1,228.79	823.29
01.02.06	CONTROL TOPOGRAFICO	km	0.67	977.60	654.99
01.03	<b>MOVIMIENTO DE TIERRAS</b>				<b>137,151.30</b>
01.03.01	CONFORMACION DE DIQUE SECO CON MAQUINARIA	m3	12,981.25	5.06	65,685.13
01.03.02	EXCAVACION DE UÑA	m3	4,690.00	7.45	34,940.50
01.03.03	PERFILADO Y REFINE DE TALUD	m2	10,870.74	3.36	36,525.68
01.04	<b>ENROCADO</b>				<b>513,235.75</b>
01.04.01	SUMINISTRO DE ROCA	m3	7,922.75	24.00	190,146.00
01.04.02	SELECCION Y ACOPIO DE ROCA	m3	7,922.75	11.14	88,259.44
01.04.03	CARGUIO Y TRANSPORTE DE ROCA	m3	7,922.75	22.20	175,885.05
01.04.04	ACOMODO DE ROCA	m3	7,922.75	7.44	58,945.26
	<b>COSTO DIRECTO</b>				<b>672,401.41</b>
	<b>GASTOS GENERALES (10%CD)</b>				<b>67,240.14</b>
	<b>UTILIDAD 10%</b>				<b>67,240.14</b>
	<b>SUBTOTAL</b>				<b>806,881.69</b>
	<b>(IGV 18%)</b>				<b>145,238.70</b>
	<b>SUPERVISION (5%CD)</b>				<b>33,620.07</b>
	<b>SEGUIMIENTO Y MONITOREO (2% CD)</b>				<b>13,448.03</b>
	<b>FICHA DEFINITIVA</b>				<b>10,000.00</b>
	<b>PRESUPUESTO TOTAL REFERENCIAL</b>				<b>1,009,188.49</b>

NOTA: EL PRESUPUESTO ES REFERENCIAL, DEBIENDO SER LA FICHA TECNICA DEFINITIVA LA QUE ESTABLEZCA EL PRESUPUESTO FINAL DE LA ACTIVIDAD U OBRA

## PLANILLA GENERAL DE METRADOS REFERENCIAL

Proyecto:

**CONSTRUCCION DE DIQUE CON ENROCADO EN MARGEN IZQUIERDA DEL RIO TAMBO , SECTOR MAYUTANI-COCHAPAMPA, DISTRITO YUNGA ,  
PROVINCIA GENERAL SANCHEZ CERRO , DEPARTAMENTO MOQUEGUA**

Lugar:

REGION: MOQUEGUA PROVINCIA: GENERAL SANCHEZ CERRO DISTRITO: YUNGA LUGAR: MAYUTANI -COCHAPAMPA

Fecha:

20/07/2022

Longitud Total: 670 m

ITEM	DESCRIPCIÓN	Nº DE	DIMENSIONES			PARCIAL	TOTAL	TOTAL	UND
		VECES	LARGO	ANCHO	ALTO		UNIDAD		
01.00	CONSTRUCCION DE DIQUE CON ENROCADO EN MARGEN IZQUIERDA DEL RIO TAMBO , SECTOR MAYUTANI-COCHAPAMPA, DISTRITO YUNGA , PROVINCIA GENERAL SANCHEZ CERRO , DEPARTAMENTO MOQUEGUA L = 670 ml								
01.00	OBRAS PROVISIONALES								
01.01.01	CASETA DE GUARDIANIA Y DEPOSITO 10.50 m x 3.50 m	1					1.00	1.00	glb
01.01.02	CARTEL DE OBRA 4.80x3.60 m (GIGANTOGRAFIA)	1					1.00	1.00	und
01.02	OBRAS PRELIMINARES								
01.02.01	MOVILIZACION Y DESMOVILIZACION						2.00	2.00	glb
		2				2.00			
01.02.02	DESVIO DE RIO						0.20	0.20	km
	Cauce	1	0.20			0.20			
01.02.03	HABILITACION DE CAMINOS DE ACCESO						220.00	220.00	m
		1	220.00			220.00			
01.02.04	GUARDIANIA EN OBRA						50.00	50.00	día
		50				50.00			
01.02.05	TRAZO Y REPLANTEO						0.67	0.67	km
		1	0.67			0.67			
01.02.06	CONTROL TOPOGRAFICO						0.67	0.67	km
		1	0.67			0.67			
01.03	MOVIMIENTO DE TIERRAS								
01.03.01	CONFORMACION DE DIQUE SECO CON MAQUINARIA	1					12981.25	12,981.25	m3
	Conformacion de dique		670.00	7.75	2.50	12981.25			
01.03.02	EXCAVACION DE UÑA						4690.00	4,690.00	m3
		1	670.00	3.50	2.00	4690.00			
01.03.03	PERFILADO Y REFINE DE TALUD						10870.74	10,870.74	m2
	en talud	1	670.00		4.50	5435.37			
	en uña	1	670.00		2.00	2415.72			
	en fondo de uña	1	670.00		2.50	3019.65			
01.04	ENROCADO								
01.04.01	SUMINISTRO DE ROCA						7922.75	7,922.75	m3
	Cara Humeda	1	670.00	1.50	2.50	2512.50			
	Uña	1	670.00	3.50	2.00	4690.00			
		Volumen Bruto				7202.50			
		Espacios vacios 10% =				7922.75			
		Nº VIAJES (15 M3) =				528.18			
01.04.02	SELECCION Y ACOPIO DE ROCA						7922.75	7,922.75	m3
01.04.03	CARGUIO Y TRANSPORTE DE ROCA						7922.75	7,922.75	m3
01.04.04	ACOMODO DE ROCA						7922.75	7,922.75	m3

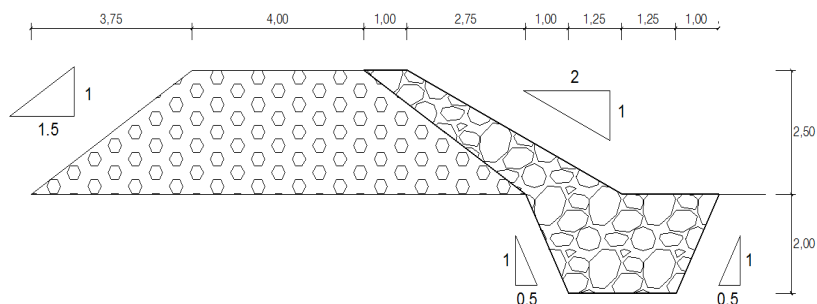

NOTA: LOS METRADOS SON REFERENCIALES, DEBIENDO SER LA FICHA TECNICA DEFINITIVA LA QUE ESTABLEZCA LOS VALORES FINALES, DE ACUERDO AL PLANTEAMIENTO ESTRUCTURAL



Partida	02.02	DESVIO DE RIO					
Rendimiento	km/DIA	0.0800	EQ. 0.0800	Costo unitario directo por : km		8,004.00	
Código	Descripción Recurso		Unidad	Cuadrilla	Cantidad	Precio S/.	Parcial S/.
		Mano de Obra					
0101010003	OPERARIO		hh	1.0000	100.0000	24.30	2,430.00
0101010005	PEON		hh	1.0000	100.0000	17.34	1,734.00
							4,164.00
		Equipos					
03011800020002	TRACTOR DE ORUGAS DE 300-330 HP		hm	0.0800	8.0000	480.00	3,840.00
							3,840.00

Partida	02.03	HABILITACION DE CAMINOS DE ACCESO					
Rendimiento	m/DIA	2,500.0000	EQ. 2,500.0000	Costo unitario directo por : m		15.60	
Código	Descripción Recurso		Unidad	Cuadrilla	Cantidad	Precio \$/.	Parcial \$/.
		Mano de Obra					
0101010003	OPERARIO		hh	1.0000	0.0032	24.30	0.08
0101010005	PEON		hh	1.0000	0.0032	17.34	0.06
							0.14
		Equipos					
03011800020002	TRACTOR DE ORUGAS DE 300-330 HP		hm	10.0625	0.0322	480.00	15.46
							15.46

Partida	02.04	GUARDIANIA EN OBRA					
Rendimiento	día/DÍA	1.0000	EQ. 1.0000	Costo unitario directo por : día		80.00	
Código	Descripción Recurso		Unidad	Cuadrilla	Cantidad	Precio \$/.	Parcial \$/.
		Mano de Obra					
0101030009	GUARDIAN EN OBRA		día	1.0000	1.0000	80.00	80.00
							80.00

Partida	02.05	TRAZO Y REPLANTEO					
Rendimiento	km/DIA	1.0000	EQ. 1.0000	Costo unitario directo por : km		1,228.79	
Código	Descripción Recurso		Unidad	Cuadrilla	Cantidad	Precio S/.	Parcial S/.
Mano de Obra							
0101010005	PEON		hh	4.0000	32.0000	17.34	554.88
01010300000005	OPERARIO TOPOGRAFO		hh	1.0000	8.0000	25.66	205.28
760.16							
Materiales							
02130300010002	YESO BOLSA 25 kg		bol		4.0000	15.00	60.00
0231040001	ESTACAS DE MADERA		und		30.0000	5.00	150.00
0231040003	ESTACA DE ACERO CORRUGADO 3/8" (40 cm)		und		0.5000	22.00	11.00
0240020001	PINTURA ESMALTE		gal		0.4500	55.00	24.75
245.75							
Equipos							
03010000090002	ESTACION TOTAL		hm	1.0000	8.0000	18.75	150.00
0301000020	PRISMA OPTICO		he	2.0000	16.0000	3.13	50.08
0301010006	HERRAMIENTAS MANUALES		%mo		3.0000	760.16	22.80
222.88							





Partida	<b>04.01</b>	<b>SUMINISTRO DE ROCA</b>					
Rendimiento	<b>m3/DIA</b>	<b>1.0000</b>	EQ. <b>1.0000</b>	Costo unitario directo por : m3		<b>24.00</b>	
<b>Código</b>	<b>Descripción Recurso</b>		<b>Unidad</b>	<b>Cuadrilla</b>	<b>Cantidad</b>	<b>Precio S/.</b>	<b>Parcial S/.</b>
		<b>Materiales</b>					
0219010012	ROCA GRANDE		m3		1.0000	24.00	24.00
							<b>24.00</b>
Partida	<b>04.02</b>	<b>SELECCION Y ACOPIO DE ROCA</b>					
Rendimiento	<b>m3/DIA</b>	<b>320.0000</b>	EQ. <b>320.0000</b>	Costo unitario directo por : m3		<b>11.14</b>	
<b>Código</b>	<b>Descripción Recurso</b>		<b>Unidad</b>	<b>Cuadrilla</b>	<b>Cantidad</b>	<b>Precio S/.</b>	<b>Parcial S/.</b>
		<b>Mano de Obra</b>					
0101010002	CAPATAZ		hh	1.0000	0.0250	29.16	0.73
0101010005	PEON		hh	1.0000	0.0250	17.34	0.43
0101030008	CONTROLADOR		hh	1.0000	0.0250	19.19	0.48
							<b>1.64</b>
		<b>Equipos</b>					
03011700010005	EXCAVADORA SOBRE HIDRAULICA 220-268HP		hm	1.0000	0.0250	380.00	9.50
							<b>9.50</b>
Partida	<b>04.03</b>	<b>CARGUIO Y TRANSPORTE DE ROCA</b>					
Rendimiento	<b>m3/DIA</b>	<b>630.0000</b>	EQ. <b>630.0000</b>	Costo unitario directo por : m3		<b>22.20</b>	
<b>Código</b>	<b>Descripción Recurso</b>		<b>Unidad</b>	<b>Cuadrilla</b>	<b>Cantidad</b>	<b>Precio S/.</b>	<b>Parcial S/.</b>
		<b>Mano de Obra</b>					
0101010002	CAPATAZ		hh	1.0000	0.0127	29.16	0.37
0101030008	CONTROLADOR		hh	1.0000	0.0127	19.19	0.24
							<b>0.61</b>
		<b>Equipos</b>					
03011700010005	EXCAVADORA SOBRE HIDRAULICA 220-268HP		hm	1.0000	0.0127	380.00	4.83
03012200040005	CAMION VOLQUETE 6 x 4.330 HP , 15 m3		hm	4.0000	0.0508	330.00	16.76
							<b>21.59</b>
Partida	<b>04.04</b>	<b>ACOMODO DE ROCA</b>					
Rendimiento	<b>m3/DIA</b>	<b>463.0000</b>	EQ. <b>463.0000</b>	Costo unitario directo por : m3		<b>7.44</b>	
<b>Código</b>	<b>Descripción Recurso</b>		<b>Unidad</b>	<b>Cuadrilla</b>	<b>Cantidad</b>	<b>Precio S/.</b>	<b>Parcial S/.</b>
		<b>Mano de Obra</b>					
0101010002	CAPATAZ		hh	1.0000	0.0173	29.16	0.50
0101030008	CONTROLADOR		hh	1.0000	0.0173	19.19	0.33
							<b>0.83</b>
		<b>Equipos</b>					
0301010006	HERRAMIENTAS MANUALES		%mo		5.0000	0.83	0.04
03011700010005	EXCAVADORA SOBRE HIDRAULICA 220-268HP		hm	1.0000	0.0173	380.00	6.57
							<b>6.61</b>

NOTA: LOS ANALISIS DE COSTOS UNITARIOS SON REFERENCIALES, DEBIENDO SER LA FICHA TECNICA DEFINITIVA LA QUE DETERMINE LOS COSTOS UNITARIOS FINALES

## PRECIOS Y CANTIDADES DE RECURSOS REFERENCIALES

Obra **CONSTRUCCION DE DIQUE CON ENROCADO EN MARGEN IZQUIERDA DEL RIO TAMBO , SECTOR MAYUTANI-COCHAPAMPA, DISTRITO YUNGA , PROVINCIA GENERAL SANCHEZ CERRO , DEPARTAMENTO MOQUEGUA**

Fecha **20/07/2022**  
Lugar **MAYUTANI-COCHAPAMPA**

Código	Recurso	Unidad	Cantidad	Precio S/.	Parcial S/.
MANO DE OBRA					
0101010002	CAPATAZ	hh	715.0300	29.16	20,850.35
0101010003	OPERARIO	hh	20.9200	24.30	508.40
0101010004	OFICIAL	hh	2.6700	19.19	51.17
0101010005	PEON	hh	538.8800	17.34	9,344.19
01010300000005	OPERARIO TOPOGRAFO	hh	12.0600	25.66	309.46
0101030008	CONTROLADOR	hh	715.0300	19.20	13,721.47
0101030009	GUARDIAN EN OBRA	día	50.0000	80.00	4,000.00
					<b>48,785.04</b>
MATERIALES					
02040100010002	ALAMBRE NEGRO RECOCIDO N° 16	kg	19.8500	8.00	158.76
0204120004	CLAVOS	kg	5.0000	8.00	39.98
0207030001	HORMIGON	m3	0.4800	45.00	21.60
0213010001	CEMENTO PORTLAND TIPO I (42.5 kg)	bol	1.0000	23.50	23.50
02130300010002	YESO BOLSA 25 kg	bol	4.6900	15.00	70.35
0219010012	ROCA GRANDE	m3	7,922.7500	24.00	190,146.00
0231010001	MADERA TORNILLO	p2	70.0000	5.80	406.00
0231040001	ESTACAS DE MADERA	und	26.8000	5.00	134.00
0231040003	ESTACA DE ACERO CORRUGADO 3/8" (40 cm)	und	0.3400	22.00	7.37
0240020001	PINTURA ESMALTE	gal	0.4400	55.00	23.95
02540100010003	GIGANTOGRAFIA 4.80m x 3.60m	und	1.0000	750.00	750.00
02621500010006	PUERTA METALICA CON ACCESORIOS	und	1.0000	205.00	205.00
02903200090040	CALAMINA GALVANIZADA	und	43.9900	28.70	1,262.51
					<b>193,063.46</b>
EQUIPOS					
03010000090002	ESTACION TOTAL	hm	5.3600	18.75	100.50
0301000020	PRISMA OPTICO	he	24.1200	3.13	75.49
0301000021	ESTACION TOTAL	hm	6.7000	18.75	125.63
0301010006	HERRAMIENTAS MANUALES	%mo			1,140.11
03010300040006	PUNTALES DE EUCALIPTO D=3" H=3.5 m	und	22.9700	20.50	470.86
03011700010005	EXCAVADORA SOBRE HIDRAULICA 220-268HP	hm	595.6000	380.00	226,329.82
03011800020002	TRACTOR DE ORUGAS DE 300-330 HP	hm	128.1100	480.00	61,493.52
03012200040005	CAMION VOLQUETE 6 x 4.330 HP , 15 m3	hm	402.4800	330.00	132,816.98
0301340008	CAMA BAJA (ALQUILER)	und	2.0000	4,000.00	8,000.00
					<b>430,552.91</b>
<b>TOTAL</b>				<b>S/.</b>	<b>672,401.41</b>

NOTA: LOS INSUMOS SON REFERENCIALES, DEBIENDO SER LA FICHA TECNICA DEFINITIVA LA QUE ESTABLEZCA LOS PRECIOS REALES

### CRONOGRAMA REFERENCIAL DE LA PROPUESTA TECNICA

### Actividad

### Ubicación

**Fecha**[illegible]

### MOVILIZACIÓN Y DESMOVILIZACIÓN DE MAQUINARIA

TIEMPO A LA ACTIVIDAD = 1.50 Hr

TIEMPO A LA CANTERA = 1.00 Hr

TIPO DE MÁQUINA	CANT. (UND)	TIEMPO HORAS (IDA Y VUELTA)
<b>VEHÍCULOS TRANSPORTABLES</b>		
CAMION volquete 5m3		0.0
TRACTOR DE ORUGAS DE 310 HP		0.0
EXCAVADORA SOBRE ORUGAS 325 HP 2.0-3.8 yd3 (ACTIVIDAD)		0.0
EXCAVADORA SOBRE ORUGAS (CANTERA)	1	2.0
CARGADOR FRONTALCON EXCAVADORA de 90 Hp sobre LLANTAS		0.0
RODILLO LISO VIBRATORIO AUTOPROPULSADO 70-100 HP 7-9 ton		0.0
MOTONIVELADORA DE 125 HP		0.0
<b>CAMION PLATAFORMA</b>	2	6.0
MARTILLO NEUMATICO DE 29 kg		0.0
COMPRESORA NEUMATICA 335 - 375 PCM - 93 HP		0.0
<b>VEHÍCULOS AUTO TRANSPORTABLES</b>		0.0
<b>CAMION VOLQUETE DE 6X4 15 m3</b>	2	6.0
CAMION CISTERNA 4 X 2 (AGUA) 122 HP 2,000 gl		0.0
CAMIONETA 4X4 PICK-UP		0.0

Nota: El tiempo a la actividad y a la cantera inicia desde el lugar de procedencia de la maquinaria